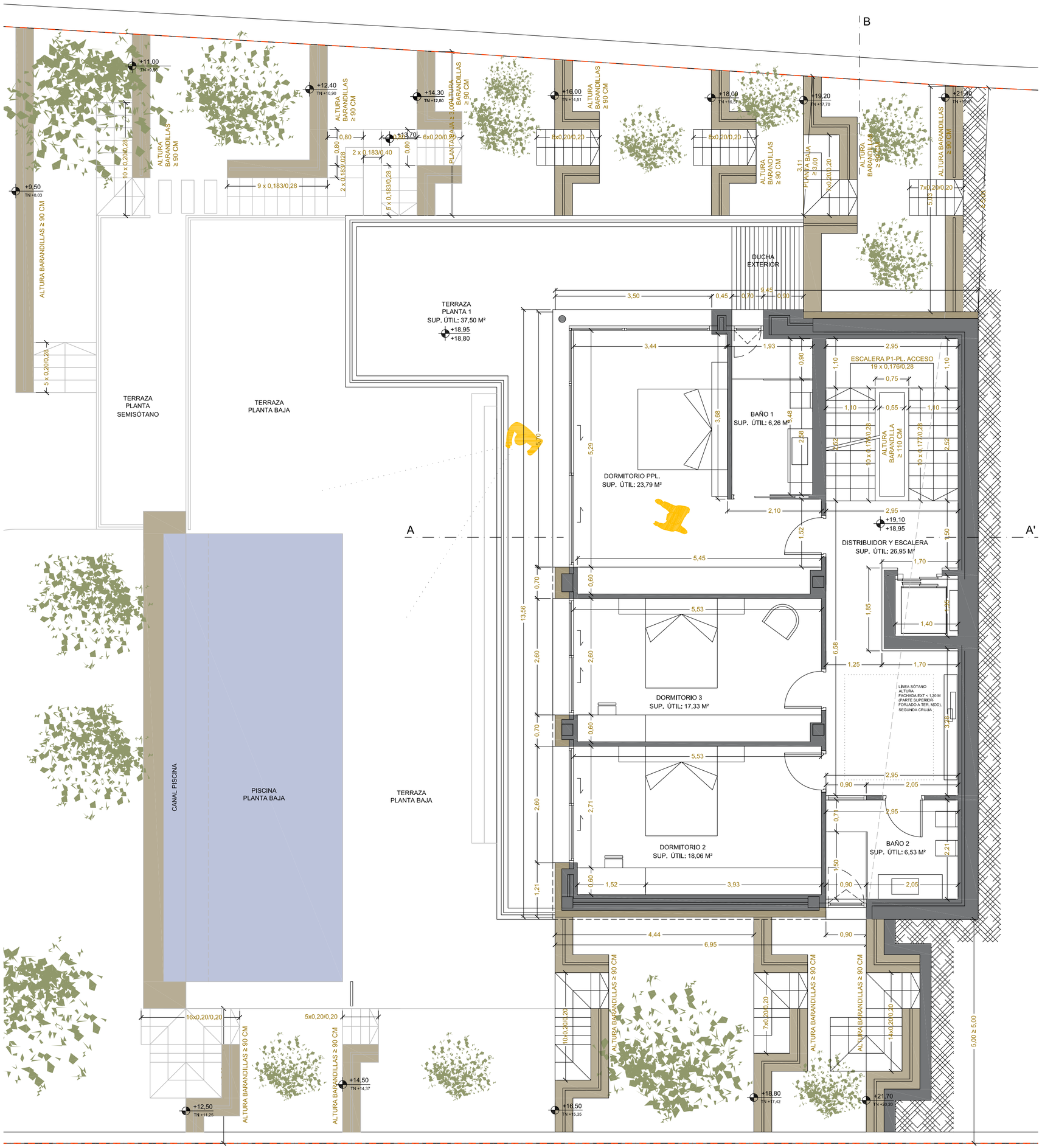

Proyecto básico y de ejecución de: VIVIENDA UNIFAMILIAR AISLADA Y PISCINA	FECHA: 05/2017
	EXP.: 16-094
Promotor: ALCANTARA REAL ESTATE, S.L.	REVISIÓN: .
Situación: Calle Alcantara, 10, Teulada (Alicante)	ESCALA: 1/50

HoffmannWehr Architecture Interior Design Project Management

Ulrike Wehr | Arquitecta
COACV Nº 8.719

c/ Elsa Morante, 32 | Apdo. 580 | 03730 Xàbia
Tel. 0034 - 607 483 120
E-Mail: wehr@hoffmann-wehr.com

PLANO: PLANTAS GENERALES
DISTRIBUCIÓN, COTAS Y SUPERFICIES
PRIMERA PLANTA ALTA

Firmado:

Nº PLANO: 2.2